



**REGISTRO FOTOGRÁFICO
PROGRAMA DE MANTENIMIENTO DE EDIFICIOS ESCOLARES PÚBLICOS**

Ministerio de Educación
Guatemala

SITUACIÓN DEFICIENCIAS DETERMINADAS

PREVIO

DURANTE

POSTERIOR

DEPARTAMENTO:	ALTA VERAPAZ	MUNICIPIO:	SAN PEDRO CARCHA
NOMBRE DEL ESTABLECIMIENTO:	ESCUELA OFICIAL RURAL MIXTA	DIRECCIÓN DEL ESTABLECIMIENTO:	ALDEA SANTO DOMINGO RAXNAM
CÓDIGO DEL ESTABLECIMIENTO:	1609-0182-43	FECHA:	13/09/2024



Foto 1: Se estara cortando una parte del piso ya que esta en malas condiciones la mitad del piso



Foto 2: En estas dos aulas se estara instalando las 4 ventanas.

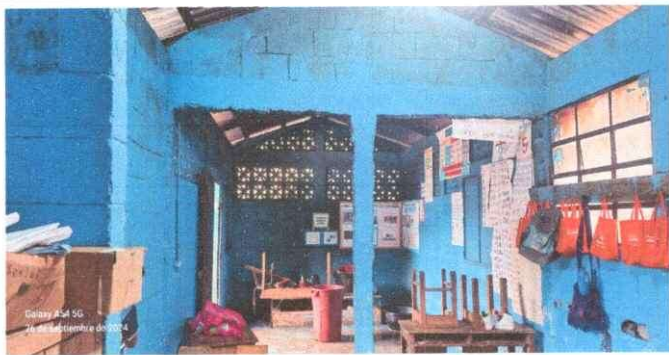

Foto 3: En esta parte se estara dando reparaciones y mantenimiento de muro ya que la cocina esta por caer por deslave.



Foto 4: En este lado se estara realizando la plancha de los timnacos.



Foto 5: Es el techo que se estara camnando ya que estan ya muy oxidadas y rotas todas las laminas.



Foto 6: Esta es el aula que se estara dado mantenimiento de pintura y soldadura.

Observación: Si es necesario se pueden agregar hojas adicionales y actualizar el número de hojas.



Firma y Sello del Presidente de la OPF



Firma y Sello Director Centro Educativo Público